Rencontre CCI / FRTP Hauts de France

28 octobre 2019

CCI HAUTS-DE-FRANCE

Accueil

Bernard Duhamel, FRTP Hauts de France

Philippe Hourdain, CCI Hauts-de-France

Objectifs de la réunion:

- Informer sur les services, offres et grands projets de la CCI
- Donner des perspectives business
- Echanger pour améliorer l’accompagnement CCI et répondre à vos besoins

CCI Hauts de France : Connecter les entreprises, Développer le business

25 agences de proximté sur les territoires de l'**Aisne**, **Amiens-Picardie**, **Artois**, **Grand Hainaut**, **Grand Lille**, **Littoral Hauts-de-France et Oise**

CCI HAUTS-DE-FRANCE

CCI Hauts de France : Connecter les entreprises, Développer le business

- Un réseau de 360 bénévoles
- 2 000 salariés
- budget consolidé de 400 M €
- Un modèle économiquee en transformation ***Cap 2022***

CCI HAUTS-DE-FRANCE

Axes stratégiques

- **International :** Team France Export
- **Rev 3** : vers une économie durable, connectée et inclusive
- **CCI transmission : 30 000 entreprises à reprendre dans les 5 ans**
- **Industrie : accompagner les mutations**
- **Commerce : revitaliser les cœurs de ville**
- **Formation tout au long de la vie : 2e opérateur de formation régionale** :
  - Marchés publics: Des parcours de formations 2020 adaptés et sur mesure

Accompagner les grands chantiers

Expertise reconnue et démontrée pour accompagner les entreprises:

- *Projet de **grand carénage** pour la centrale nucléaire de **Gravelines***
- *Chantier de la Centrale à Gaz de **Bouchain***

Accompagner les grands chantiers

Opportunités business Canal Seine Nord Europe:

Accompagnement Canal Entreprises, co-piloté par la Région Hauts-de-France et la CCI, sera prochainement lancé

- *Mise en place d'une newsletter « état d'avancement du Canal Seine-Nord Europe en Hauts-de-France »,*
- *Création d'un site sur les opportunités du Canal Seine-Nord Europe,*
- *Organisation d'une grande manifestation annuelle de présentation des opportunités du Canal Seine-Nord Europe*

GRANDS PROJETS

CCI HAUTS DE FRANCE

CCI HAUTS-DE-FRANCE

Exemples d’investissements sur le Littoral Hauts-de-France

François Lavallée, *Président de la CCI Littoral*

Calais Port 2015

Des projets accompagnés

CCI LITTORAL HAUTS-DE-FRANCE

Réunions entreprises
pour Calais Port 2015

Terminal méthanier

CNPE de Gravelines

Opportunités d'Affaires

Nucléi

Se développer par le nucléaire civil

Opportunités d'Affaires

Port de calais

Port de Boulogne/Mer

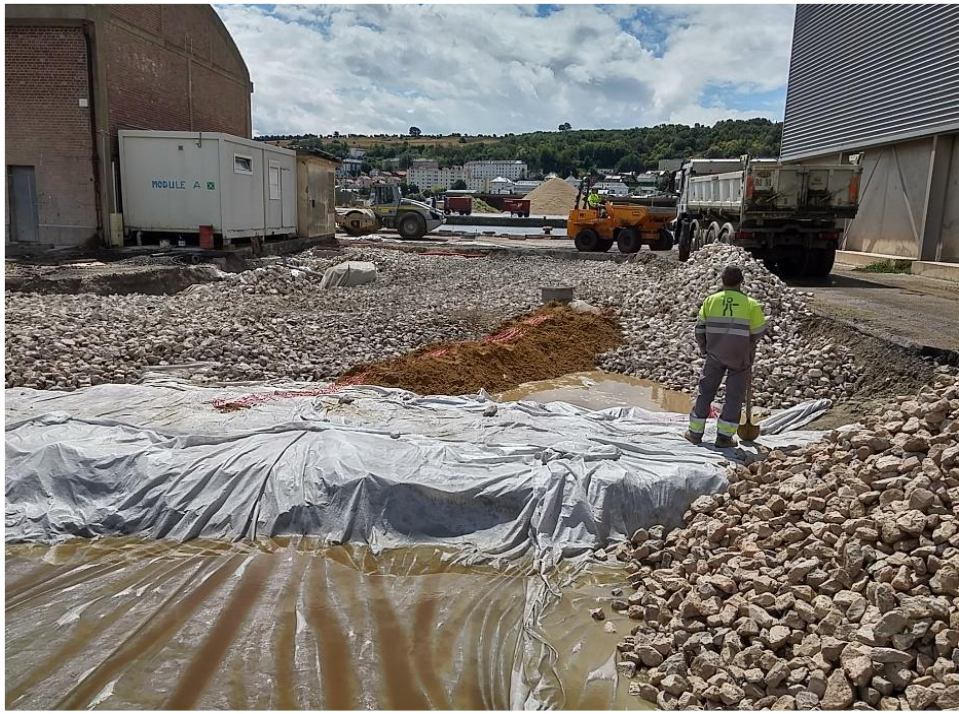

Port du Tréport

CCI BUSINESS : LA PLATE-FORME BUSINESS POUR LES GRANDS PROJETS D'INVESTISSEMENT

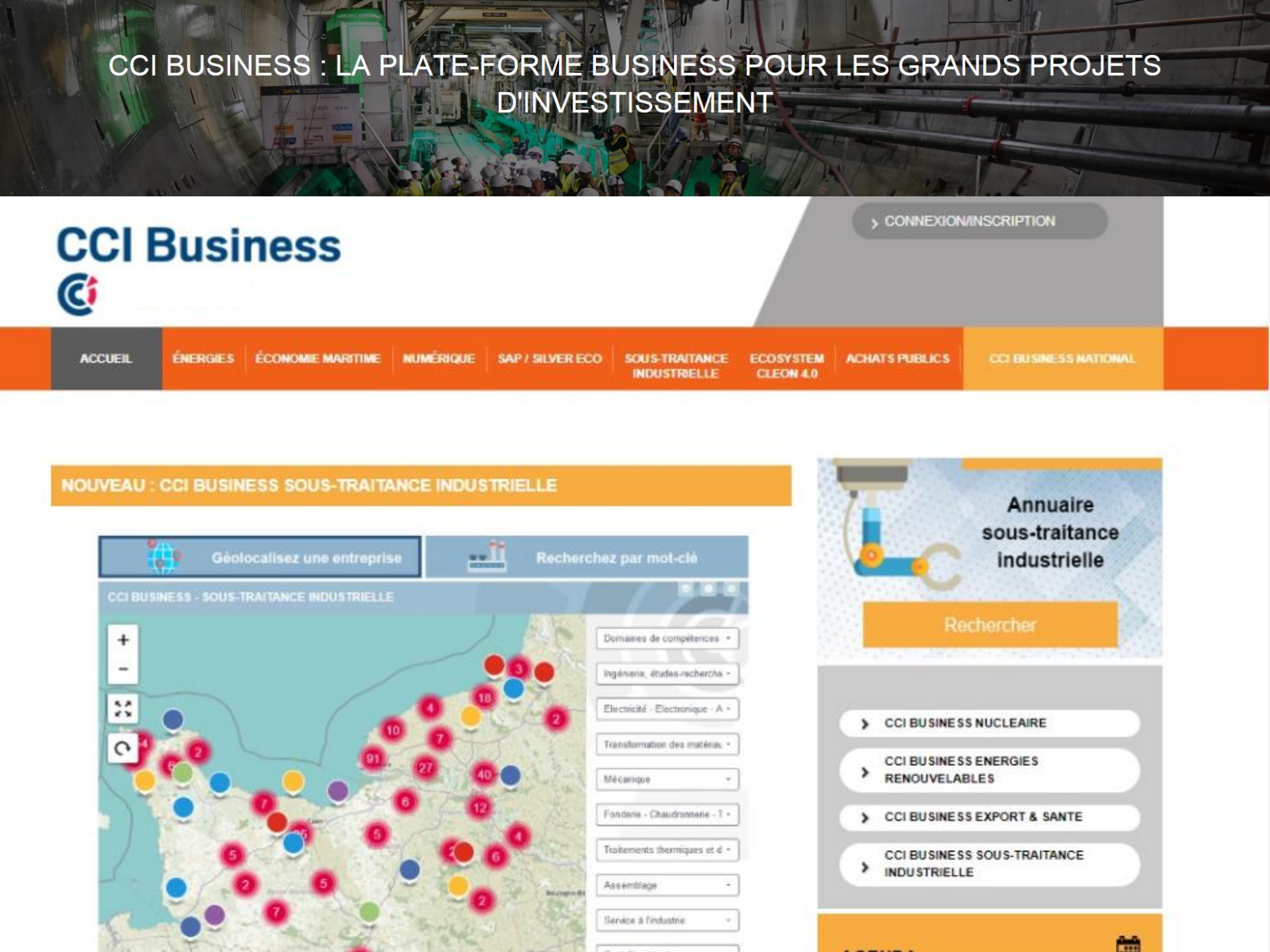

Ports de Lille - Béthune

CCI HAUTS-DE-FRANCE

Lil’Aeroparc

Lil'Aeroparc

AMENAGEMENT

- Un site foncier de 38ha développant un maximum de 150 000m² de sdp,

PROJET

- Premier parc d'activités REV3 (mobilité, énergies renouvelables, économie circulaire, performance des bâtiments, mixités des activités, traitement paysager, permaculture..),
- Un parc favorisant le développement pour l'aéroport et générant un quartier d'affaires à rayonnement national et international,
- Un parc en adéquation avec la géologie de son foncier favorisant l'infiltration des eaux pluviales,
- Un parc développant une mobilité performante favorisant le report modale.

Pévèle Carembault
CCI GRAND LILLE
verdi
PHASE 2
PHASE 1
E
D
C
B
A
F
Permaculture
P1
P2
P3
P4
Légende
Phase 1
27 000 m² de surfaces de plancher tertiaires dont 50 % en bâtiment R+1 et 50 % en R+2
Occupation du parcellaire tertiaire constructible en phase 1: 35%
16 875m² de stationnement, soit 771 places (ratio 1pl./40m²)
2400 m² de volume de stationnement complémentaire (ratio 1pl./35m²) ou potentiel tertiaire supplémentaire
1 ha de permaculture au coeur du périmètre
Retrait aux abords de la ferme d'Hondt à respecter
Parcelle contrainte (gaz)
Phase 2
PMI-PME

Pôle Jules Verne
Plan d'ensemble

CCI AMIENS PICARDIE

Amiens Métropole

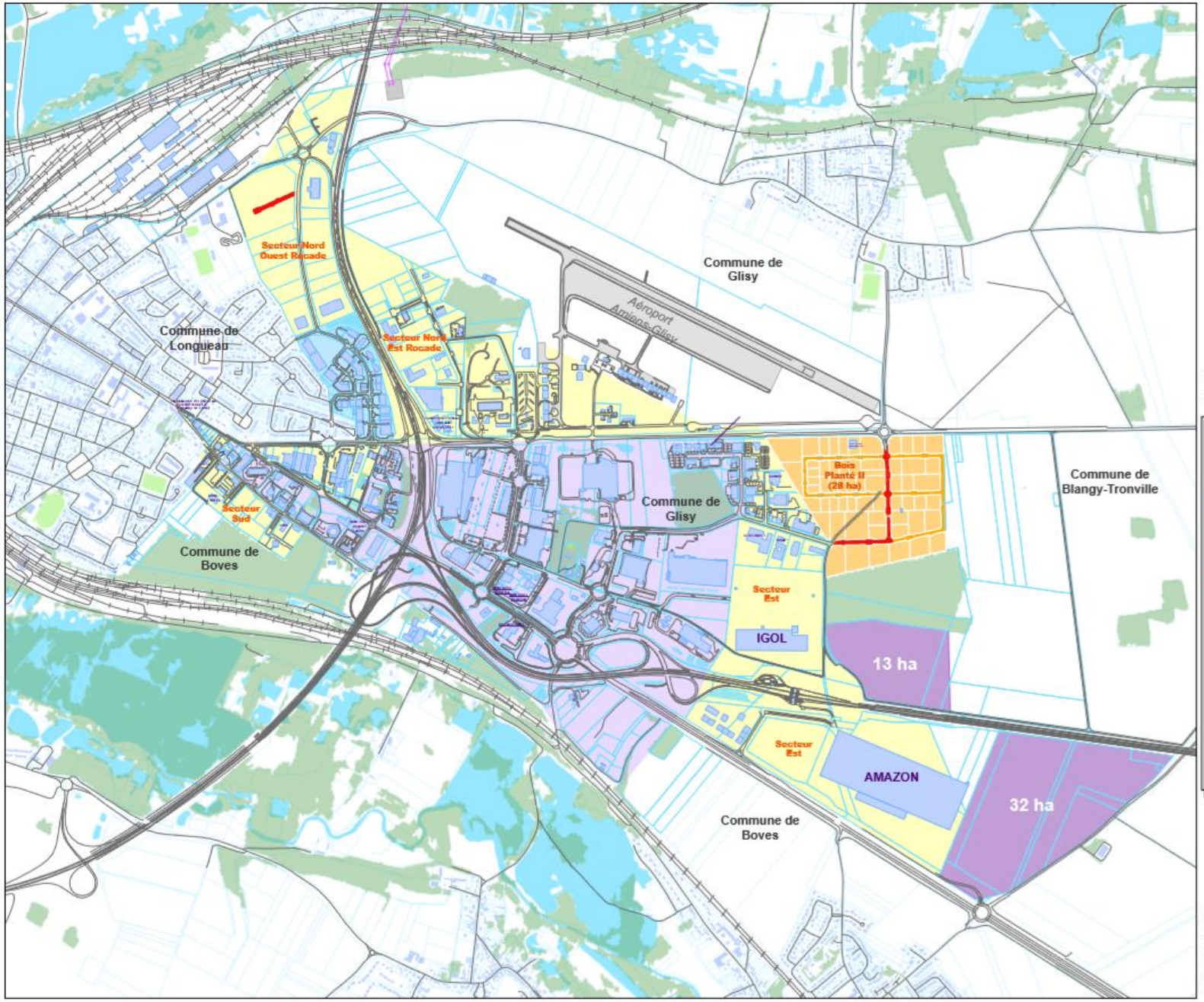

0 125 250 500 Mètres

Légende :

- Voirie
- Voie ferrée
- Bâti
- Cadastre
- Projet d'extension
- Voirie prévue 2020 / 2021

Cout estimatif : 2 500 000 €

Secteurs d'aménagement :

- Zac de l'Arc (11 ha)
- Zac Croix de Fer (147 ha)
- Zac Jules Verne (170 ha)
- Bois Planté II (28 ha)

CCI Amiens-Picardie
Service Développement
Réalisation : Octobre 2019
Echelle 1/14 000 en A4
SIG ArcGis 10. Sources:
BD Topo, Richez, CCIAP

PROCHAINEMENT…

Cité internationale de la logistique & de la supply chain à Dourges

CAMPUS Formation –Lille

ZAC Trith-Saint-Léger / Prouvy

Euralogistic
Pôle d'excellence logistique & supply chain

CCI HAUTS-DE-FRANCE

Vos questions …

Avant un cocktail convivial